

**מקרא**

- נקו גובה
- ג. רצפה
- ג. גג
- עמוד תקשורת
- אביזר תקשורת
- חיבור
- תא מים
- שחת ביוב
- כניסה/ציאה משחת
- ע.ח.מ.נ.
- גובה כבל
- עץ ומספרו
- קו תחם
- מבניוית
- שפת כביש אספלט
- אבו שפה
- קו בניין
- גבול תחנה
- גבול מגרש
- גבול תחנה
- נקו גבול

**מפה להיתר**

ישב	ישע	כתובת	מגרש	1003
הוכן עבור	בעלים	מספר סידורי	שטח מגרש	22999-2022
גוש	תחנה	שטח רשומי	תכנית מפורטת	שטח מגרש
5989	112	34044	מי / 725 / 1	1003

**הערות**

- גבולות התחנות חושבו מ: תציר 682/2017
- אין אחריות של מודד על מידע תכנוני שמופיע במפת מדידה

**נתוני רשת וגבולות**

- המדידה בוצעה ברשת 2005
- נקודות הבקרה שעליהן מבוססת המדידה הן: GPS-RTK
- גבולות התחנות חושבו מ: תציר 682/2017

תרשים סביבה קנה מידה: 1:5000

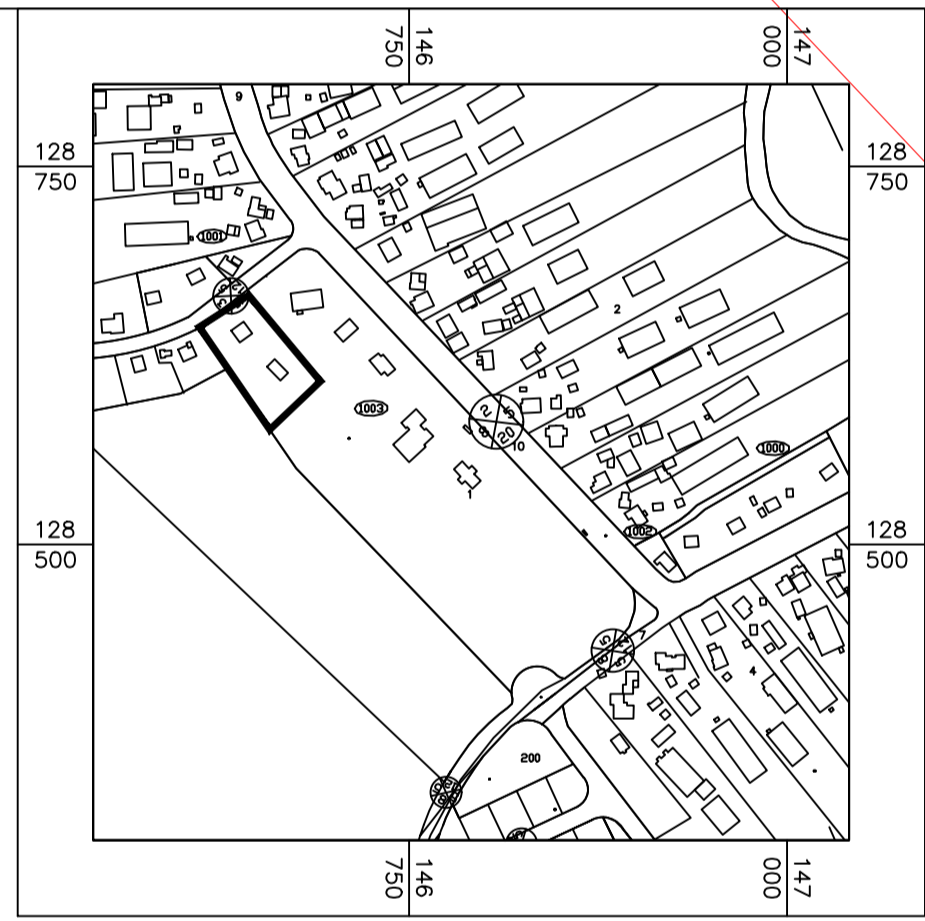

**הצהרת המודד**

תאריך עדכון: 21/05/2023

אני מאשר כי מפה זו הוכנה ונערכה בקנה מידה 1:250 והיא העתק נכון של המפה הטופוגרפית על סמך מדידה שהסתיימה ביום 05.2022. בהסתמך על ברכת איכות שביצעתי כמפה זו אני מאשר את כל הפרטים ומאפייניהם שצוינו במפה. מדויקים כפי האמור: דרגת דיוק אופקי היא: 3. דרגת דיוק אנכי היא: 3. המפה הוכנה לפי תקנות המדידות ומיפוי. התשפ"ו-2016. תאריך גמר התכנית: 08.05.2022.

סרגיי טלפיה 945 מספר רישון חתימה

**סרגיי טלפיה**

מודד מוסמך, (רישון 945), מנהלס נאדס  
 08-9151075 / 08-2389243 יויד  
 srgtlp4@gmail.com דוא"ל